# Holztechnikum Kuchl

## HERZLICH WILLKOMMEN!

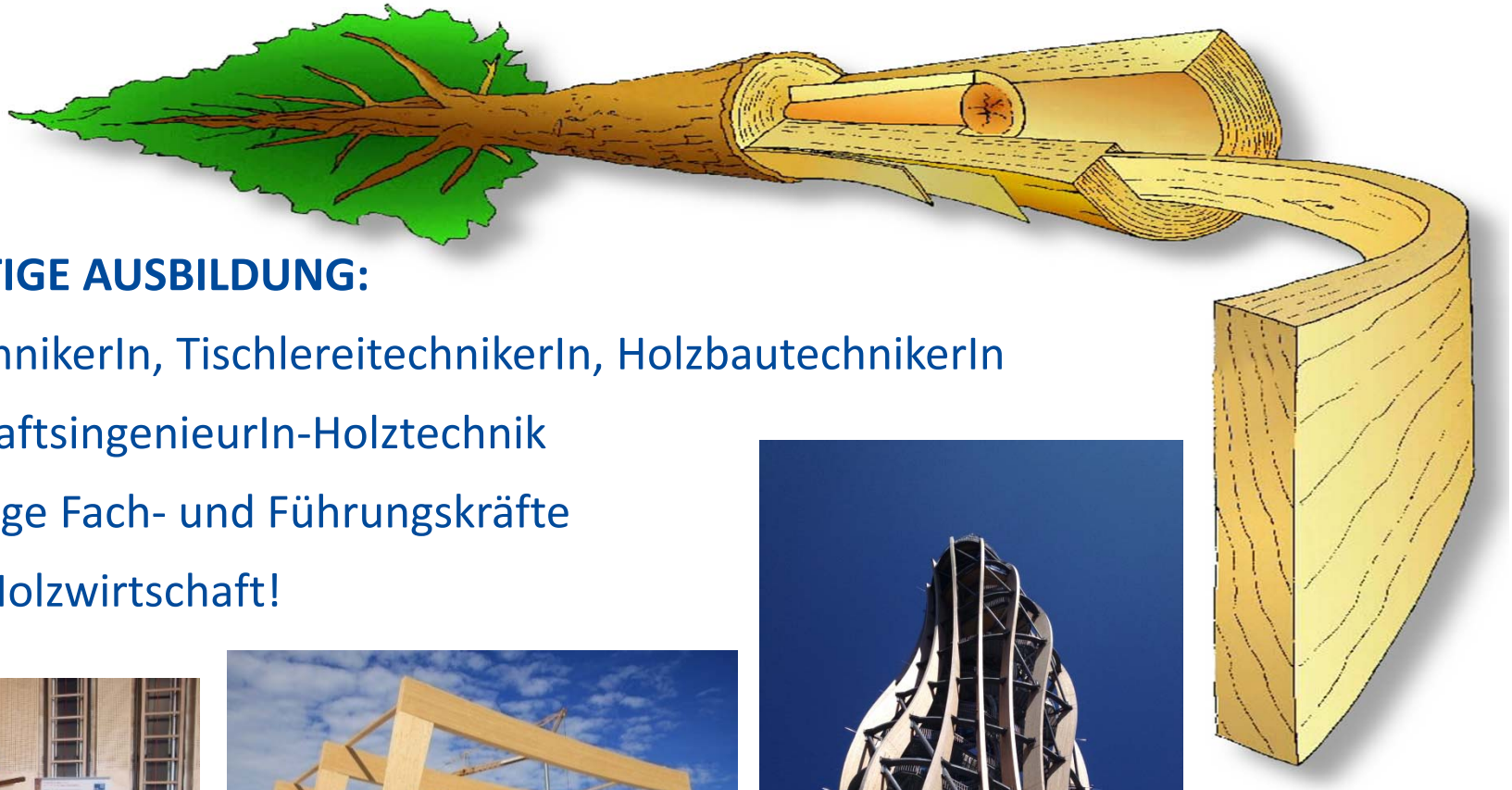

**EINZIGARTIGE AUSBILDUNG:**

- HolztechnikerIn, TischlereitechnikerIn, HolzbautechnikerIn
- WirtschaftsingenieurIn-Holztechnik
- zukünftige Fach- und Führungskräfte

  für die Holzwirtschaft!

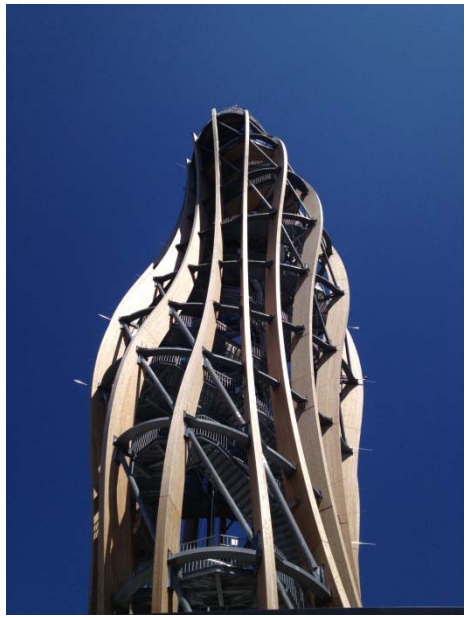

# Holz ist unsere Welt

## führende private Fachausbildung

holz technikum kuchl
HTL · Fachschule · Internat

**HTL und Fachschule**

- ca. 400 SchülerInnen
- 60 LehrerInnen

**INTERNAT**

- ca. 300 SchülerInnen
- 15 Internatspädagogen und -pädagoginnen

# Woher kommen unsere Schüler?

## Österreich, Deutschland, Südtirol

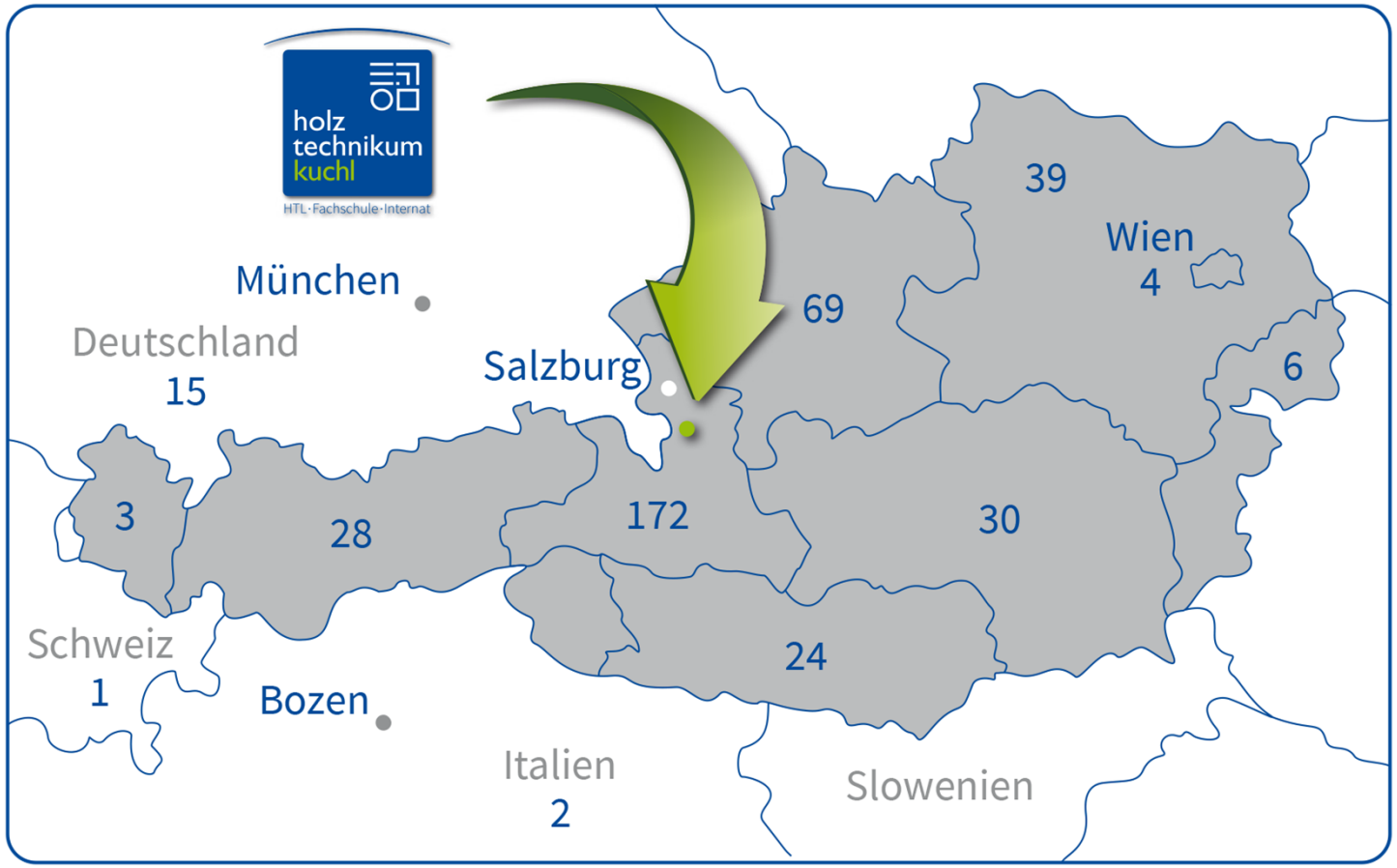


Schirmherr: Fachverband der Holzindustrie

# Einzigartige Ausbildung

## Schwerpunkte in der Ausbildung

Holz / Technik
42 %

Allgemeinbildung
Sprachen
34 %

Wirtschaft
24 %

Gewerblicher Meister
Berufsreife-prüfung
Werkmeister-Holztechnik - Produktion
Starte in deinen Beruf!
oder: Qualifiziere Dich weiter!
Holzbau-technik
Zimmerei, Holzbau, Holzelementebau
Tischlerei-technik
Tischlerei, CNC-Fertigung, Produktions-technik
Holztechnik
Sägetechnik, Massivholzverarbeitung, Holzwerkstoffproduktion, Holzelementeproduktion
Holztechnik
Umstieg HTL
10 Wochen Betriebspraxis im gewählten Fachgebiet
Vorbereitung auf Umstieg in die HTL
Fachschule für Holzwirtschaft
4-jährige Ausbildung
1. – 5. Semester: Breite Grundausbildung „Holzwirtschaft“ und Allgemeinbildung, inkl. 4 Wochen Ferialpraxis
1. - 5. Semester
6.
7. - 8. Semester
Umstieg in die 4. HTL
Starte in deinen Beruf / beginne dein Studium!
Holzbau
Holztechnik und Innovation
7. - 10. Semester
HTL für Wirtschafts-ingenieure / Holztechnik
5-jährige Ausbildung
Einzigartige Kombination: Holz / Technik, Wirtschaft und Sprachen
1. - 6. Semester

# Holz ist unsere Welt

## gemeinsam leben und lernen

**Gut aufgehoben in einer**

**großen „Familie“**

**mit Lernbetreuung**

- vielfältige Freizeitaktivitäten
- Sport: Indoor und Outdoor
- gemeinsames Lernen
- Nachhilfebörse
- Lernbetreuung
- Netzwerke fürs Leben
- soziale Kompetenzen

# Aufnahmevoraussetzungen für FS und HTL

## vielseitig ausgebildet

holz technikum kuchl
HTL · Fachschule · Internat

***Erfolgreicher Abschluss der 8. Schulstufe und Interesse an Holz, Technik und Wirtschaft***

Aufnahmeprüfung nur dann, wenn:

- Fachschule: In der Mittelschule in D,E,M eine Beurteilung gemäß dem Leistungniveau „Standard“ schlechter als „Befriedigend“ vorliegt.
- HTL: In der Mittelschule in D,E,M eine Beurteilung gemäß dem Leistungniveau „Standard“ schlechter als „Gut“ vorliegt.

# HTL • Fachschule • Internat

## TAGE DER OFFENEN TÜR!*

Sa, 27. Nov 2021: 9 - 15 Uhr
Sa, 29. Jän 2022: 9 - 15 Uhr
Sa, 11. Juni 2022: 9 - 15 Uhr

**SCHNUPPERN & INDIVIDUELLE SCHULFÜHRUNGEN!**

Melde dich über die Website an!

**Einzigartige, private HOLZAUSBILDUNG mit JOBGARANTIE !**

**WIR SUCHEN**
junge Menschen mit Interesse an Holz, Technik & Wirtschaft

**WIR BIETEN**
Ausbildung zur Fach- und Führungskraft

**FACHSCHULE**
- HolztechnikerIn
- TischlereitechnikerIn
- HolzbautechnikerIn

**HTL**
- WirtschaftsingenieurIn-Holztechnik

**Holztechnikum Kuchl**
Markt 136
A-5431 Kuchl / Salzburg
Tel. +43 6244 5372
www.holztechnikum.at

holz technikum kuchl

* Tage der offenen Tür finden gemäß der jeweils aktuellen Corona-Situation statt. Infos siehe Website.

# Zusammen etwas erschaffen!

## Zusammen etwas erleben!

holz technikum kuchl
HTL · Fachschule · Internat

# Zusammen etwas erschaffen!

## Zusammen etwas erleben!

holz technikum kuchl
HTL · Fachschule · Internat

# We WOOD like you!

Denn bei uns werden junge Menschen gefördert!

holz technikum kuchl

HTL · Fachschule · Internat

Wir suchen:
Junge Menschen mit Interesse
für Holz, Technik und Wirtschaft

Wir bieten:
*EINZIGARTIGE* Ausbildung
zur Fach- und Führungskraft
in der Holzwirtschaft

www.holztechnikum.at